Innanzi tutto, per la guerra no

Ugo Pierri

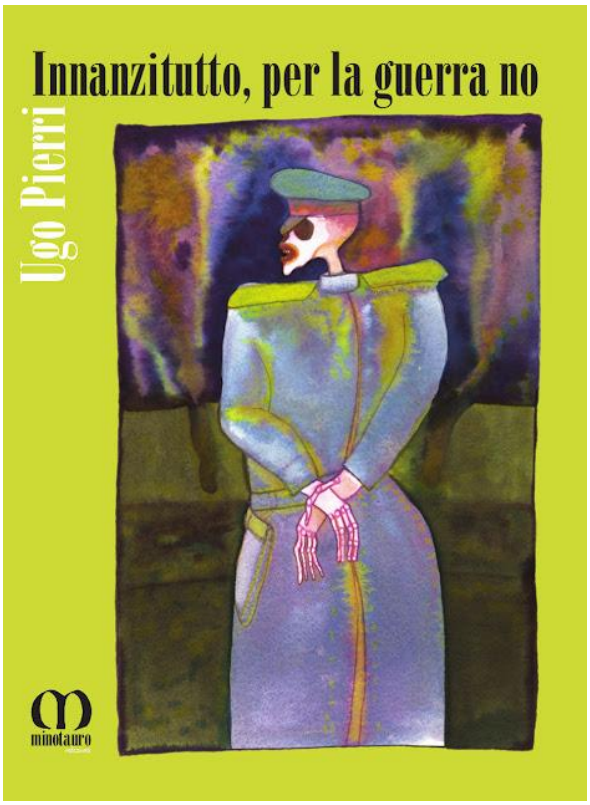

2016

La guerra dissipa la vita. E ogni volta che la vita viene sprecata, gettata via come uno straccio ormai privo di importanza, si ripresenta puntuale la melanconia. Non è un caso che una delle incisioni più toccanti di Dürer, autore di ferocissimi attacchi contro la guerra, è dedicata alla melanconia.

Più si penetra nei meandri, spesso insondabili, della guerra, più si approfondiscono le cause e i motivi del suo eterno ripresentarsi sulla scena del mondo, in mille guise e con mille scuse, la melanconia insorge e si accresce. Lo sgomento deriva dal non trovare nessuna giustificazione sostenibile, nessuna scusa sensata, nessun motivo diverso dall'arricchimento dei produttori e dei venditori di armi. Il pupazzo in divisa è la marionetta che nasconde il braccio che la muove, ma il braccio è proprio l'economia, in primo luogo il settore degli armamenti.

La guerra è insensatezza e oscenità allo stato puro. Essa fa vedere in quali territori desolati può accede l'uomo sottoposto a particolari trattamenti ideologici e pratici. In questi territori si può anche sopravvivere, ma si torna indietro definitivamente segnati. Il tanfo della morte ha per sempre profanato la vita e questa stenta a sopportarne la pesantezza. Non esiste niente di più rivoltante, di più sinistro, di più stupido della guerra. E mi chiedo come è potuto accadere che tanti hanno accettato questa condizione, l'hanno fatta propria, l'hanno perfino giustificata? La mente dell'uomo resta un mistero e a volte, come in questo caso, riesce ad ammantarsi di grottesco.

La vita sta altrove.

Edizioni Minotauro

☒Il libro è ordinabile in tutte le librerie e disponibile sulle piattaforme on-line☒
Abebooks

Le Lettere Scarlatte

Ugo Pierri
Innanzi tutto, per la guerra no
2016

Minotauro 1
ISBN 9788899757113

www.leletterescarlatte.com